P'TIT HOMME David Jalbert

C

C
Viens mon p'tit homme chante dans ma tête
F
Mon cœur de bum veut faire la fête
C
T'as les mêmes yeux l'portrait d'ta mère
G
T'as les mêmes yeux l'portrait d'ta mère
C
Demain fait la queue pour te voir

C/B

Am/G

C
Viens mon p'tit homme chasser ta peine
F
Quand l'amertume coule dans tes veines
C
Dans la torpeur dans la gaieté
G
J'mène l' bonheur par le bout du ne z
C
J'mène l' bonheur par le bout du nez

F G C
Dehors le matin s'réveille dans cour
C/B Am
Des branches encore fripées de la veille
Am/G F
J'te dis que la vie m'a joué un tour
G C C
C'est toi mon p'tit rayon de soleil
F G C C
C'est toi mon p'tit rayon de soleil

C
Quand mon p'tit homme me r'joint la nuit
F
Parce que y'a des fantômes en dessous de son lit
C
J' dors les yeux presque entrouverts
G
Un peu nerveux pis un peu fier
C
J' dors les yeux presque entrouverts

F G C
Dehors le matin s'réveille dans cour
C/B Am
Des branches encore fripées de la veille
Am/G F
J'te dis que la vie m'a joué un tour
G C C
C'est toi mon p'tit rayon de soleil
F G C C
C'est toi mon p'tit rayon de soleil

Am % Em
Maintenant mon homme il faut qu'tu saches
% F
C'est toi qui es maître de faire ta place
% C
Chaque jour qui naît chaque nuit qui meurt
% G G
Tu pleures ou tu fais ton bonheur

F G C
Dehors le matin s'réveille dans cour
C/B Am
Des branches encore fripées de la veille
Am/G F
J'te dis que la vie m'a joué un tour
G C C
C'est toi mon p'tit rayon de soleil
F G C C
C'est toi mon p'tit rayon de soleil

Am % Em % F % C % G %
F G C C/B Am Am/G F G C C

F G C
Dehors le matin s'réveille dans cour
C/B Am
Des branches encore fripées de la veille
Am/G F
J'te dis que la vie m'a joué un tour
G C C
C'est toi mon p'tit rayon de soleil
F G C C
C'est toi mon p'tit rayon de soleil
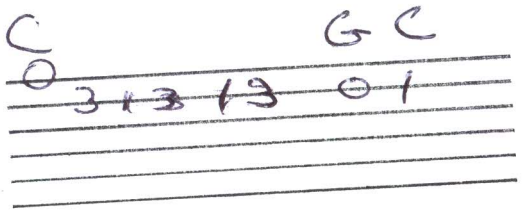
F G C G C
Félix mon p'tit rayon de soleil